

# PROGETTO DI RINNOVO PER L'OSPEDALE SANT'ANNA

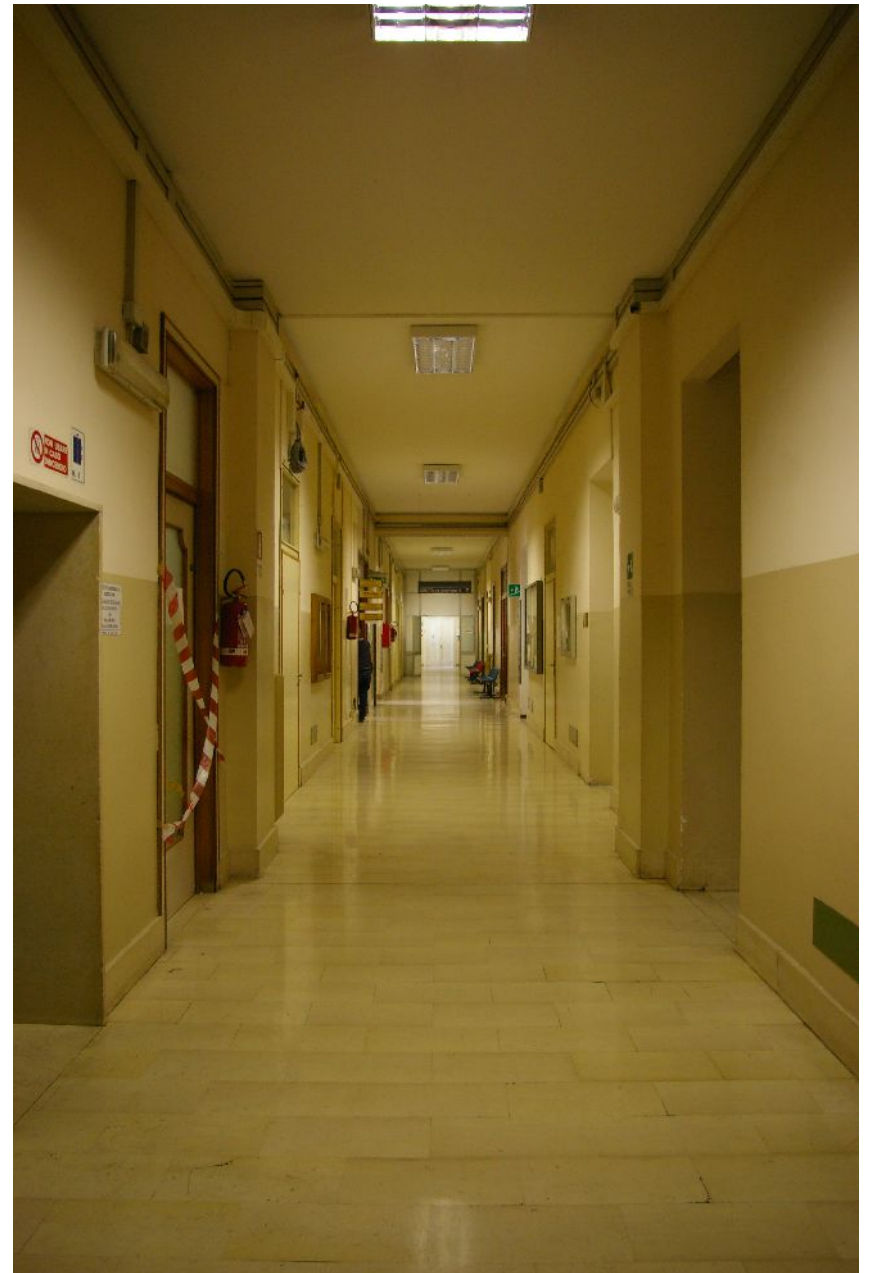











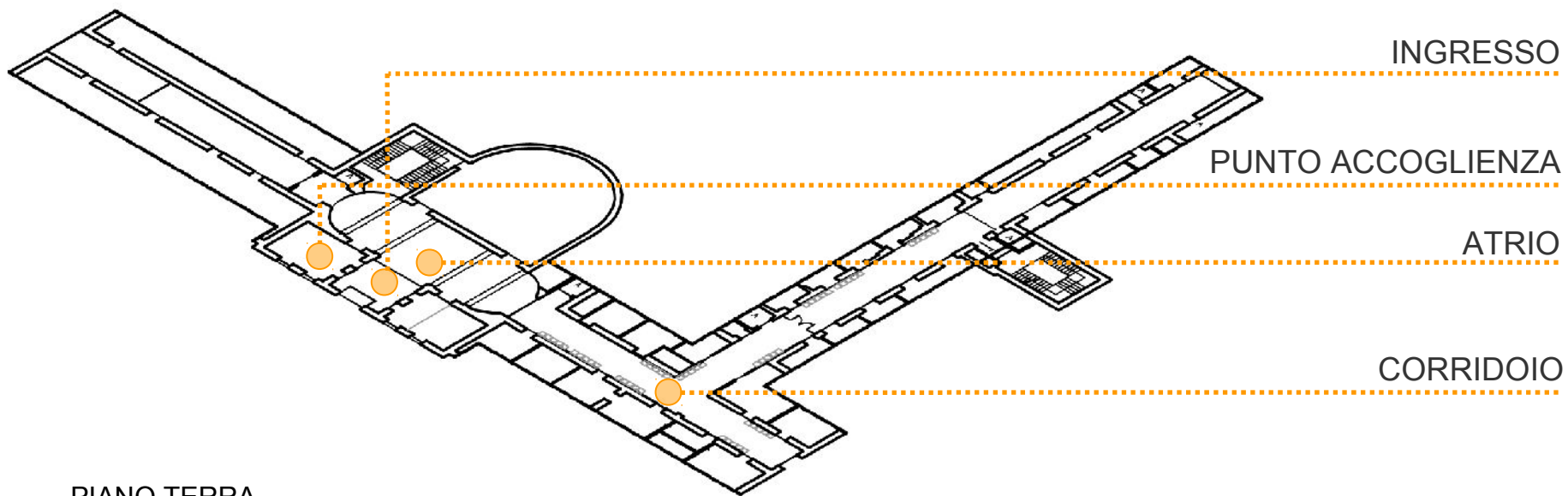

PIANO TERRA

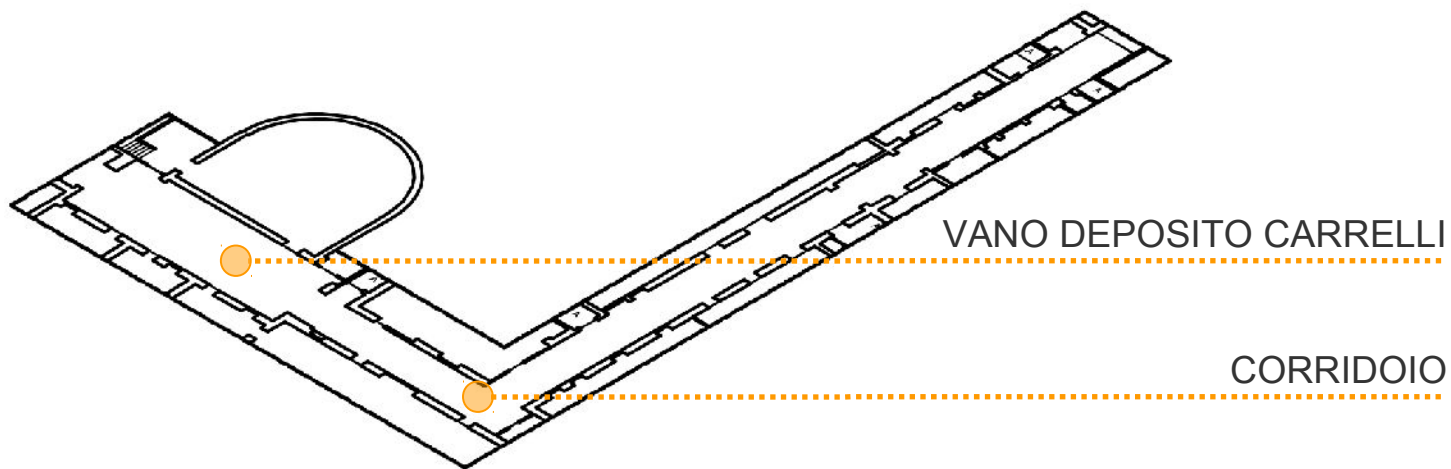

PIANO INTERRATO

AMBITI DI INTERVENTO

RIORGANIZZAZIONE  
DEL CORRIDOIO

NUOVO ATRIO

PUNTO ACCOGLIENZA

NUOVO INGRESSO

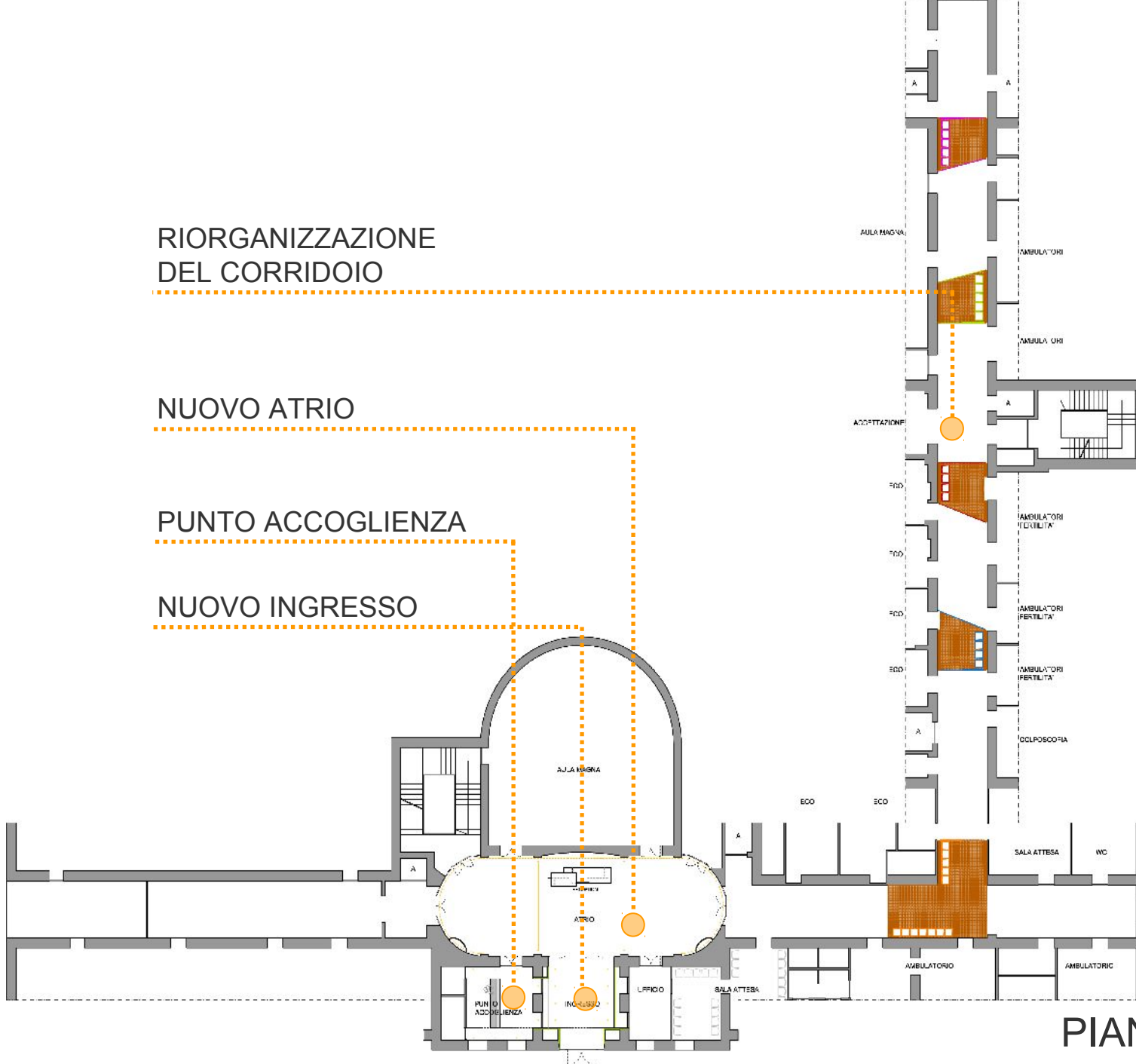

PIANO TERRA

LUOGO POCO  
ACCOGLIENTE

AVVISI E CARTELLI  
DISPOSTI IN MANIERA  
DISORDINATA

PORTE  
INADEGUATE





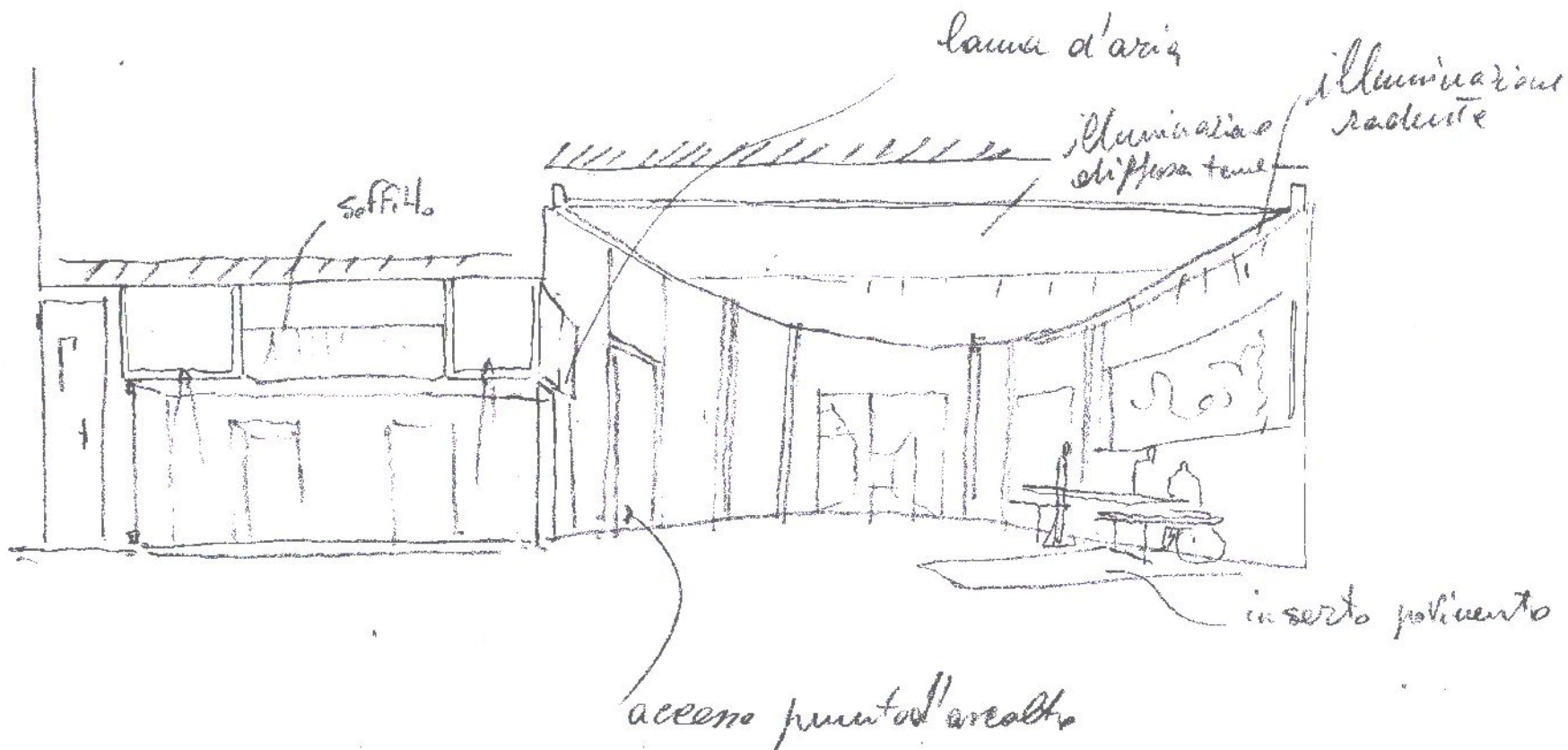

VETRI FISSI CHE  
CONSENTONO IL  
CONTROLLO VISIVO  
DELL'INGRESSO

SOSTITUZIONE  
PORTE A VETRI

ZONA DI SOSTA CON  
NUOVE BACHECHE  
PER AVVISI

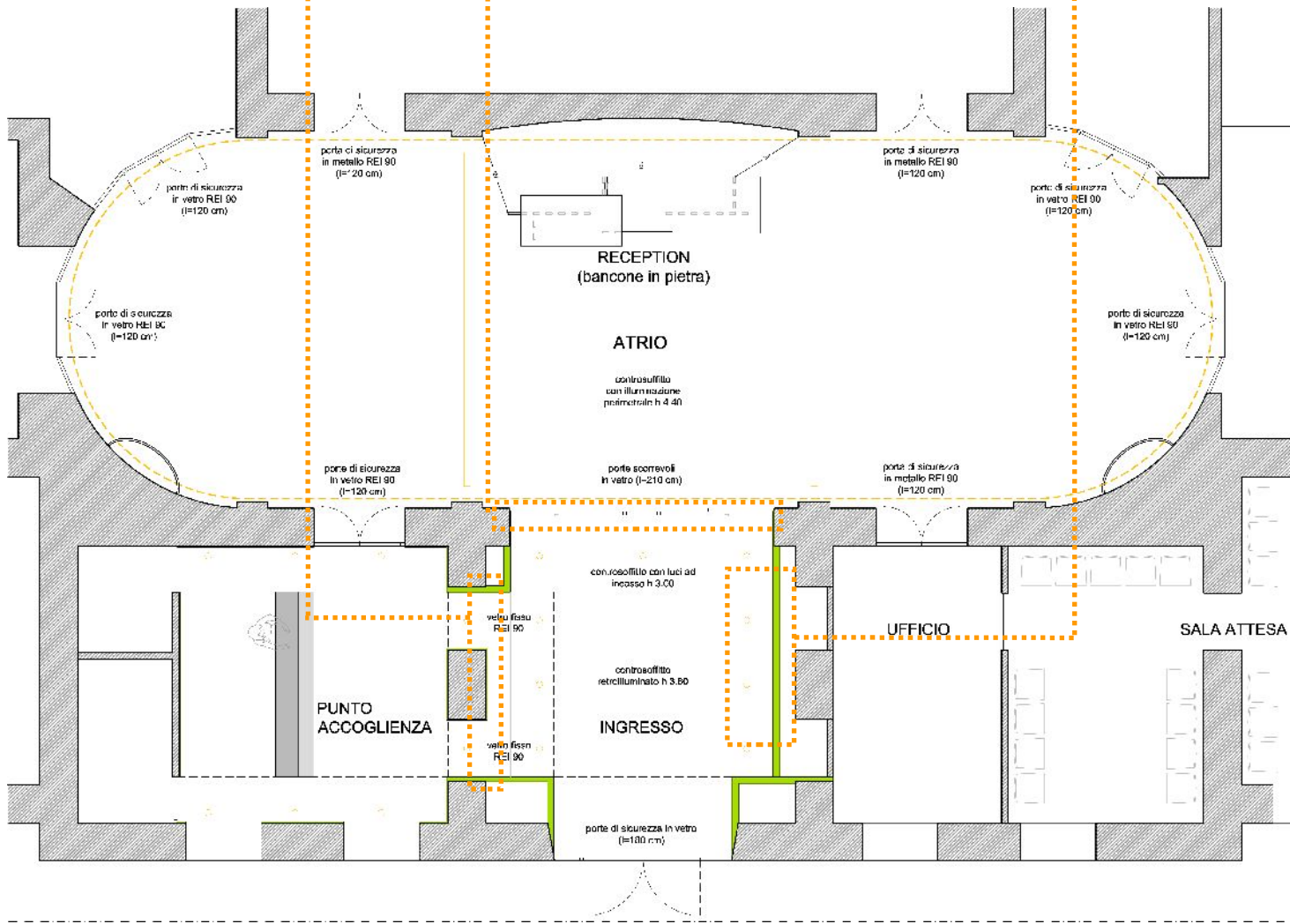



PIANO TERRA  
Reception  
Direzione  
Segreteria  
Ufficio amministrazione  
Punto accoglienza  
Centrale di sterilizzazione  
FIVIER laboratorio  
Laboratorio analisi  
Laboratorio Univ. A-C  
Mensa  
Palestra  
Aula magna  
Risonanza magnetica - TAC  
Bar

PIANO SECONDO  
Cardiologia - catt. A-B-C  
Nido  
Sala parto

PIANO TERZO  
Diabete gravidanza  
Oncologia  
Terapia intensiva neonatale  
Medicina della riproduzione

PIANO QUARTO  
Pensionanti

PIANO QUINTO  
Corsi di laurea  
Genetica clinica

PIANO PRIMO  
Sala operatoria  
Ambulatori clinica  
Day hospital

Architettura

EVA  
INTEGRAZIONE  
2000







**PIANO TERRA**

- Reception
- Direzione
- Segreteria
- Uffici amministrazione
- Punto accoglienza
- Centrale di sterilizzazione
- FIVER laboratorio
- Laboratorio analisi
- Laboratorio Univ. A-C
- Mensa
- Palestra
- Aula magna
- Risonanza magnetica -TAC
- Bar

**PIANO SECONDO**

- Cardiologa - cat. A-B-C
- Nido
- Sala parto

**PIANO TERZO**

- Diabete gravidanza
- Oncologia
- Terapia intensiva neonatale
- Medicina della riproduzione

**PIANO QUARTO**

- Pensionato

**PIANO QUINTO**

- Corsi di laurea
- Genetica clinica

**PIANO PRIMO**

- Sala operatoria
- Ambulatori clinica
- Day hospital



RECEPTION  
INADEGUATA

SCARSA  
ILLUMINAZIONE

CARTELLONISTICA  
NON INTEGRATA NEL  
CONTESTO





RIPOSIZIONAMENTO  
RECEPTION

INSERIMENTO  
OPERA D'ARTE

CONTROSOFFITTO  
ILLUMINATO

UNIFORMAZIONE  
PORTE CON TELAI IN  
OTTONE BRUNITO

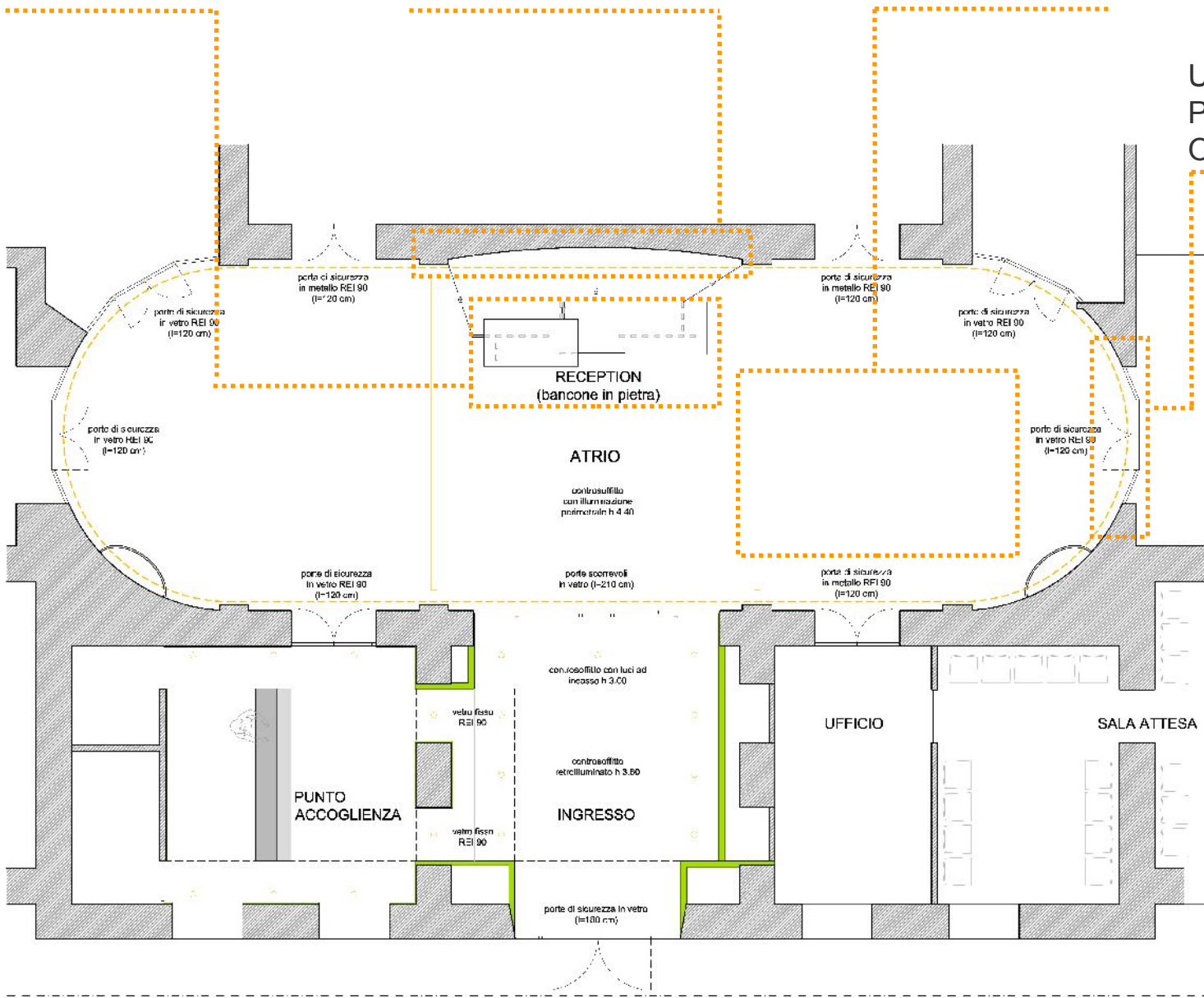













ZONE DI ATTESA  
POCO  
ACCOGLIENTI

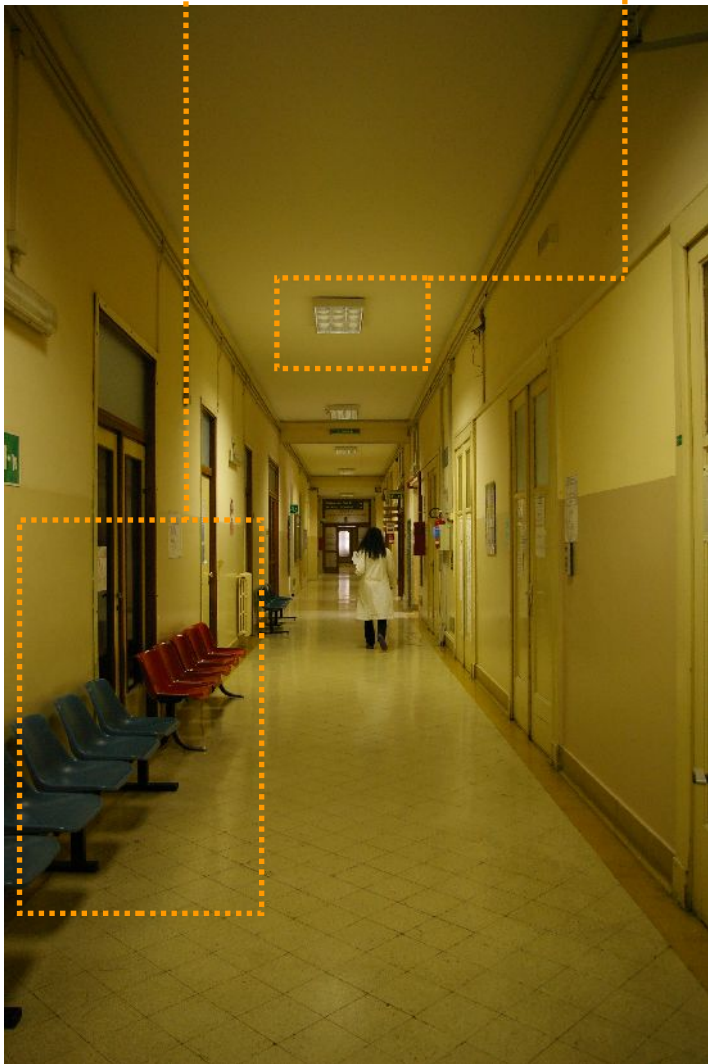

SCARSA  
ILLUMINAZIONE

AVVISI E CARTELLI  
DISPOSTI IN MODO  
DISORDINATO E  
DIFFICILMENTE  
CONSULTABILI



# INTERRUZIONE DELLA LUNGHEZZA DEI CORRIDOI CON INSERIMENTO DI BOX ILLUMINATI DALLE MOLTEPLICI FUNZIONI

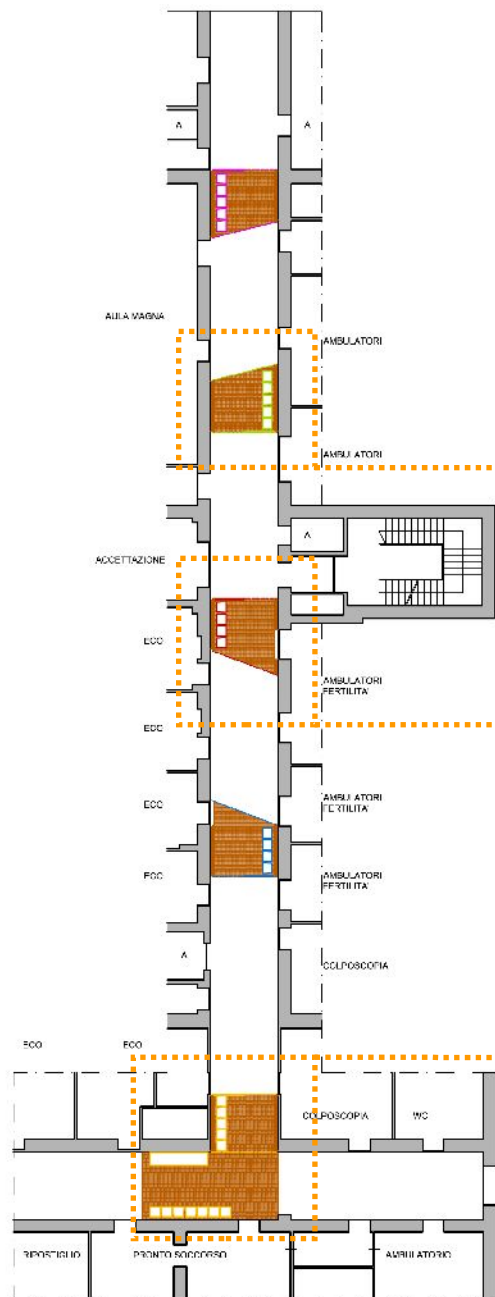

PUNTO  
INFORMATIVO

SALETTE  
D'ATTESA

TELEFONI PUBBLICI  
E PUNTI GIALLI

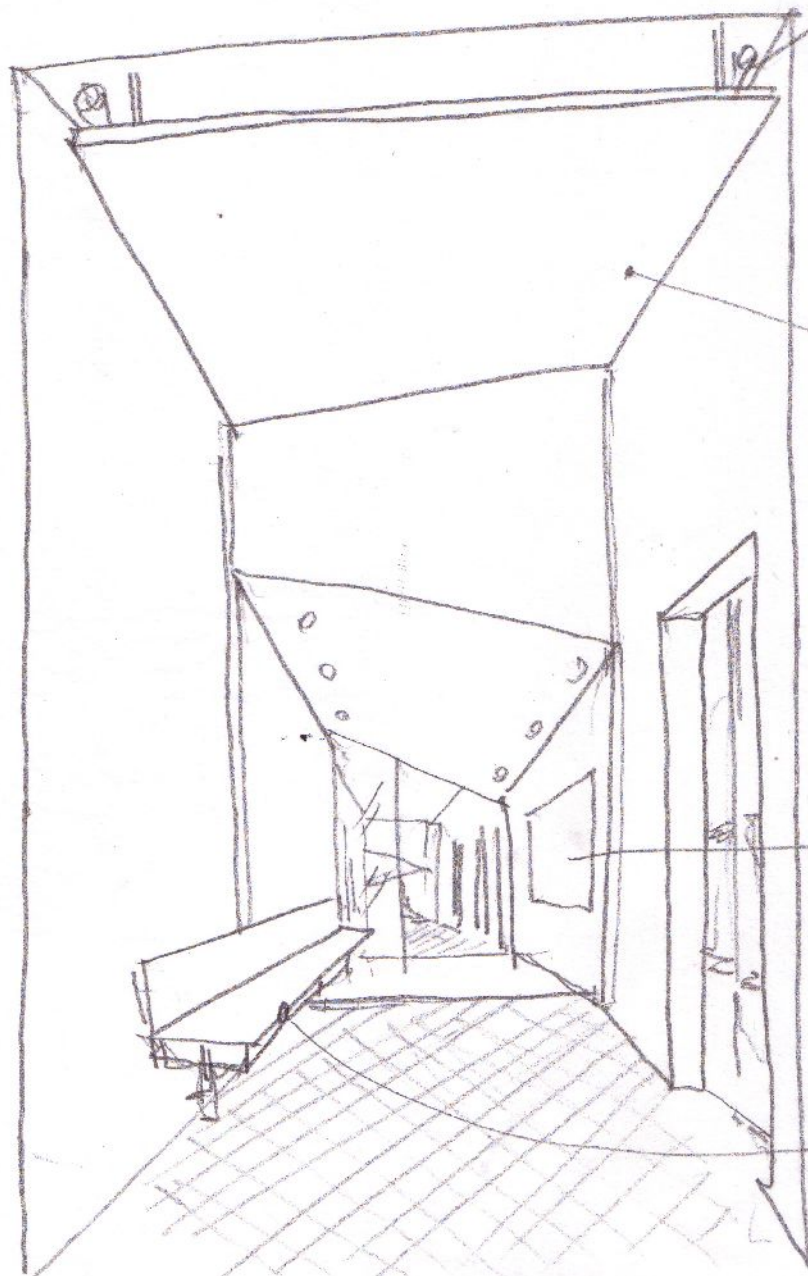

il Quirinale  
diffusa del  
corridoio

Contropiatta in  
cartongesso o  
fornimento in  
sticche di legno  
biancato

in forma di  
elettroniche

attesa



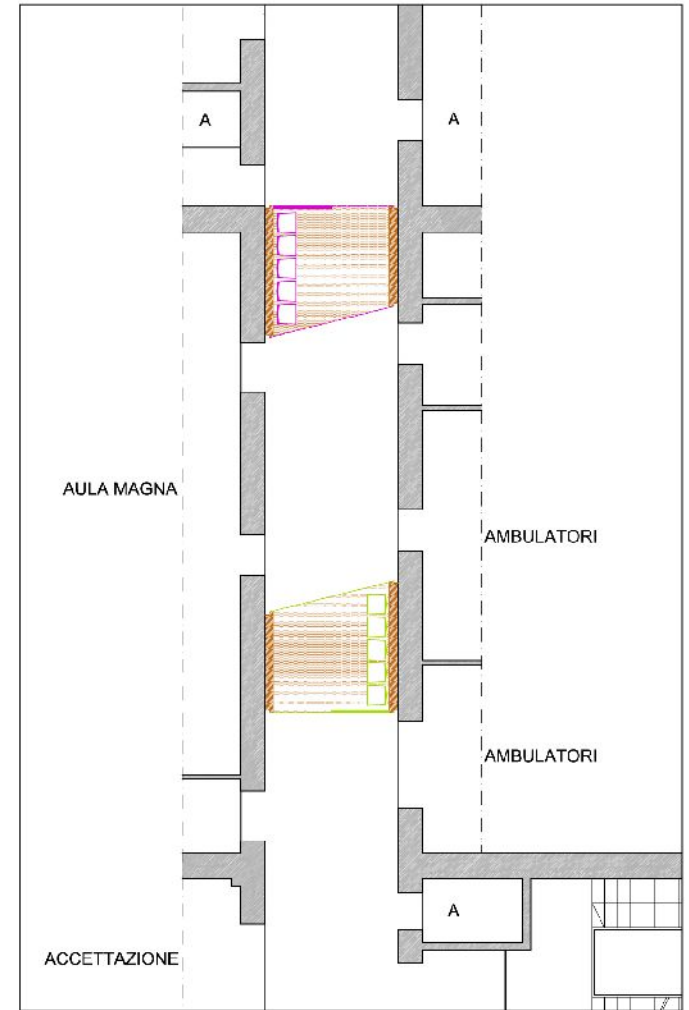

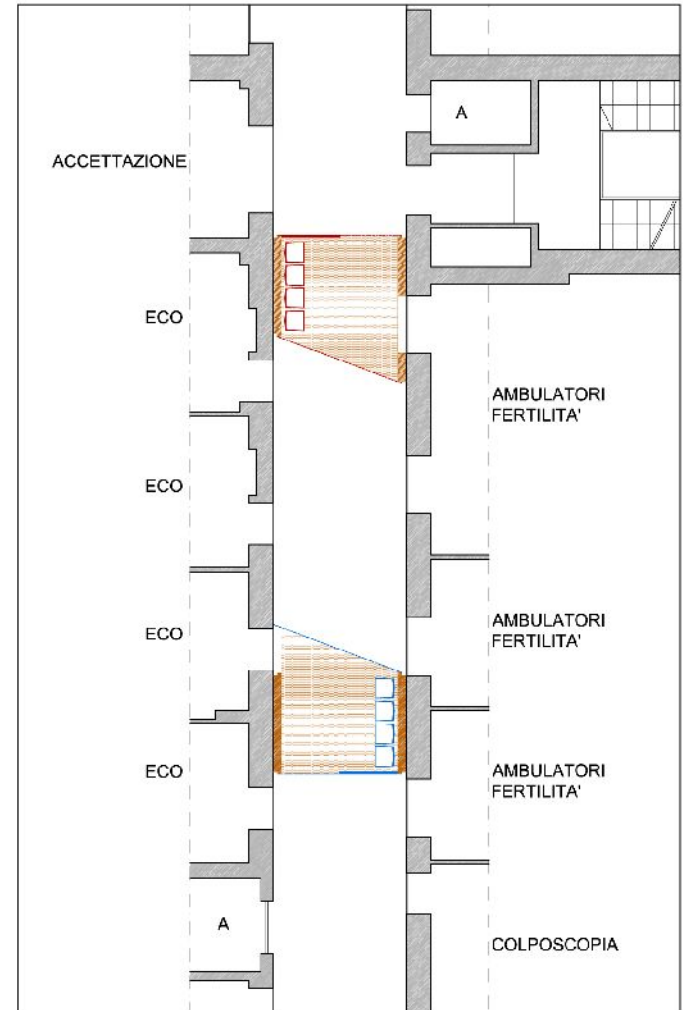

AREA  
STOCCAGGIO  
CARRELLI A  
VISTA

SCARSA  
ILLUMINAZIONE

IMPIANTI  
TECNICI  
A VISTA





NUOVO PAVIMENTO E  
CONTROSOFFITTO  
ILLUMINATO VOLTI A CREARE  
UN AMBIENTE PIU'  
ACCOGLIENTE

CARTELLI ED  
AVVISI INSERITI IN  
PANNELLATURE  
RETROILLUMINATE

TENDAGGIO IN PVC  
DECORATO A  
MASCHERARE L'AREA  
STOCCAGGIO CARRELLI

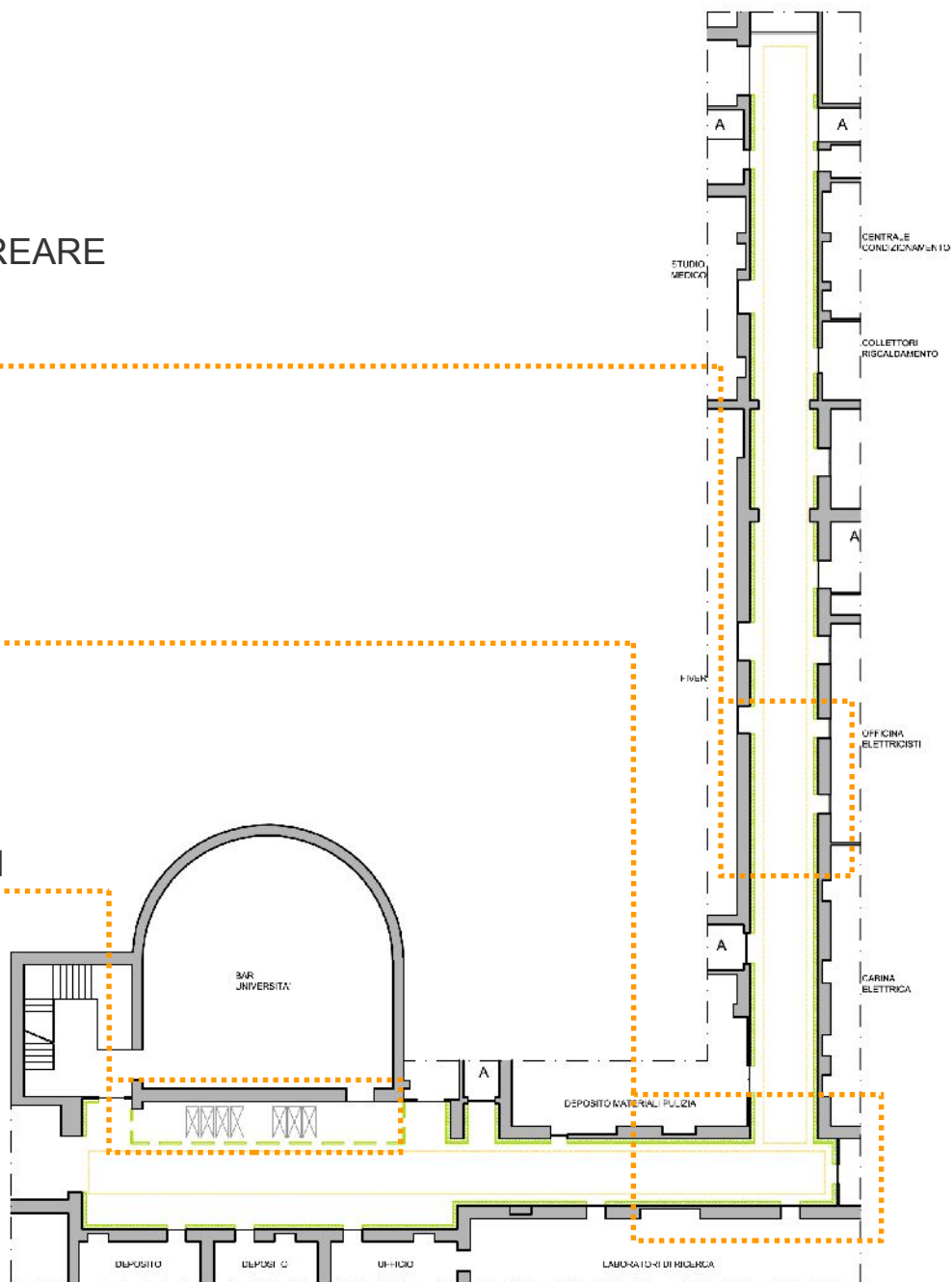

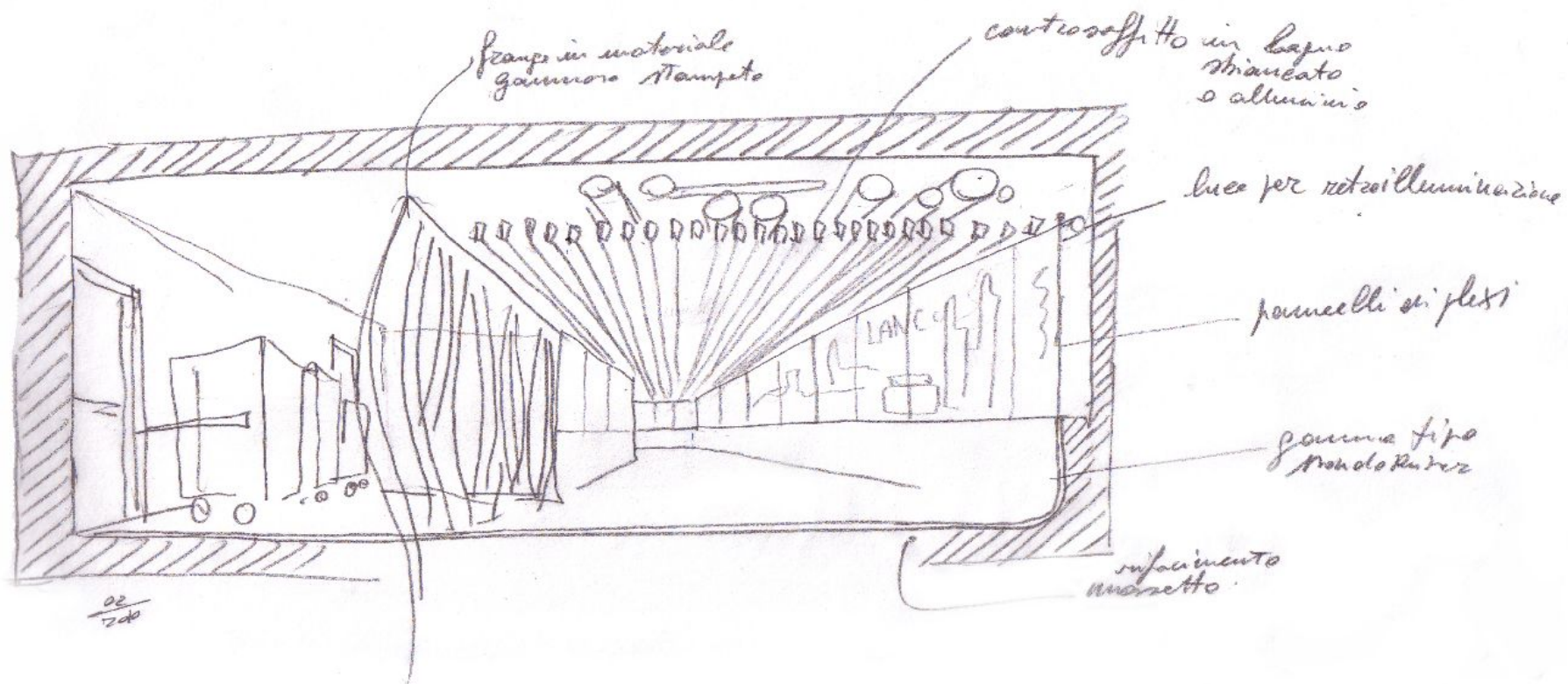

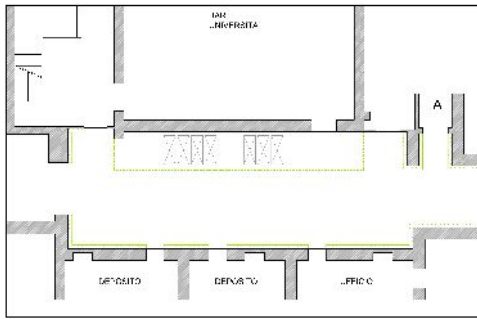



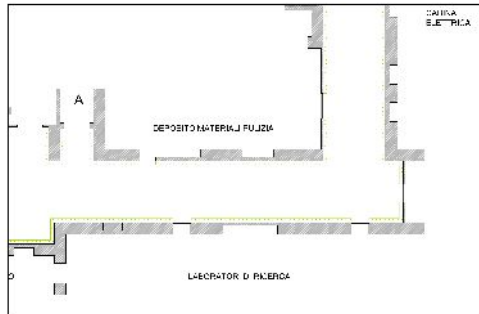

# ARCHITETTURA A MISURA DI DONNA